

**U.O.C. Attività Tecniche - Acquisti Beni e Servizi**

PEC [aslumbria1@postacert.umbria.it](mailto:aslumbria1@postacert.umbria.it)

**A PUNTO ZERO S.C.A.R.L.L.  
C.A. DIRETTORE CENTRALE  
REGIONALE PER GLI ACQUISTI  
DOTT. PIETRO LEONE**

PEC: PUNTOZEROSCARL@PEC.IT

E P.C.

**AL DIRETTORE GENERALE  
DR. NICOLA NARDELLA**

**AL DIRETTORE SANITARIO F.F.  
DR. LUIGI SICILIA**

**OGGETTO: RICHIESTA INTEGRAZIONE INFORMAZIONI E DOCUMENTAZIONE PROCEDURA  
“PROCEDURA APERTA, AI SENSI DELL’ ART. 71 DEL D. LGS. 36/2023, IN FORMA CENTRALIZZATA, PER  
LA FORNITURA DI SERVICE DI LABORATORIO OCCORRENTI ALLE AZIENDE SANITARIE DELLA REGIONE  
UMBRIA”  
CHIARIMENTI USL UMBRIA 1**

Con riferimento alla Sua nota del 17/01/2024, acquisita in entrata con il nr. 11952 del 18/01/2024, si trasmette la seguente documentazione relativa alla portata dei solai:

- Ospedale di Gubbio - Gualdo Tadino (Branca): planimetria con legenda sovraccarichi accidentali (All.1);
- Ospedale di Città di Castello: dichiarazione del Direttore dei lavori (All.2).

Cordiali saluti.

**IL DIRIGENTE  
Dott. Ing. Fabio Pagliaccia**

*Documento elettronico sottoscritto mediante firma digitale ai sensi del D.Lgs. n. 82 del 07/03/2005 e s.m.i. e conservato nel sistema di protocollo informatico della USL Umbria 1.*

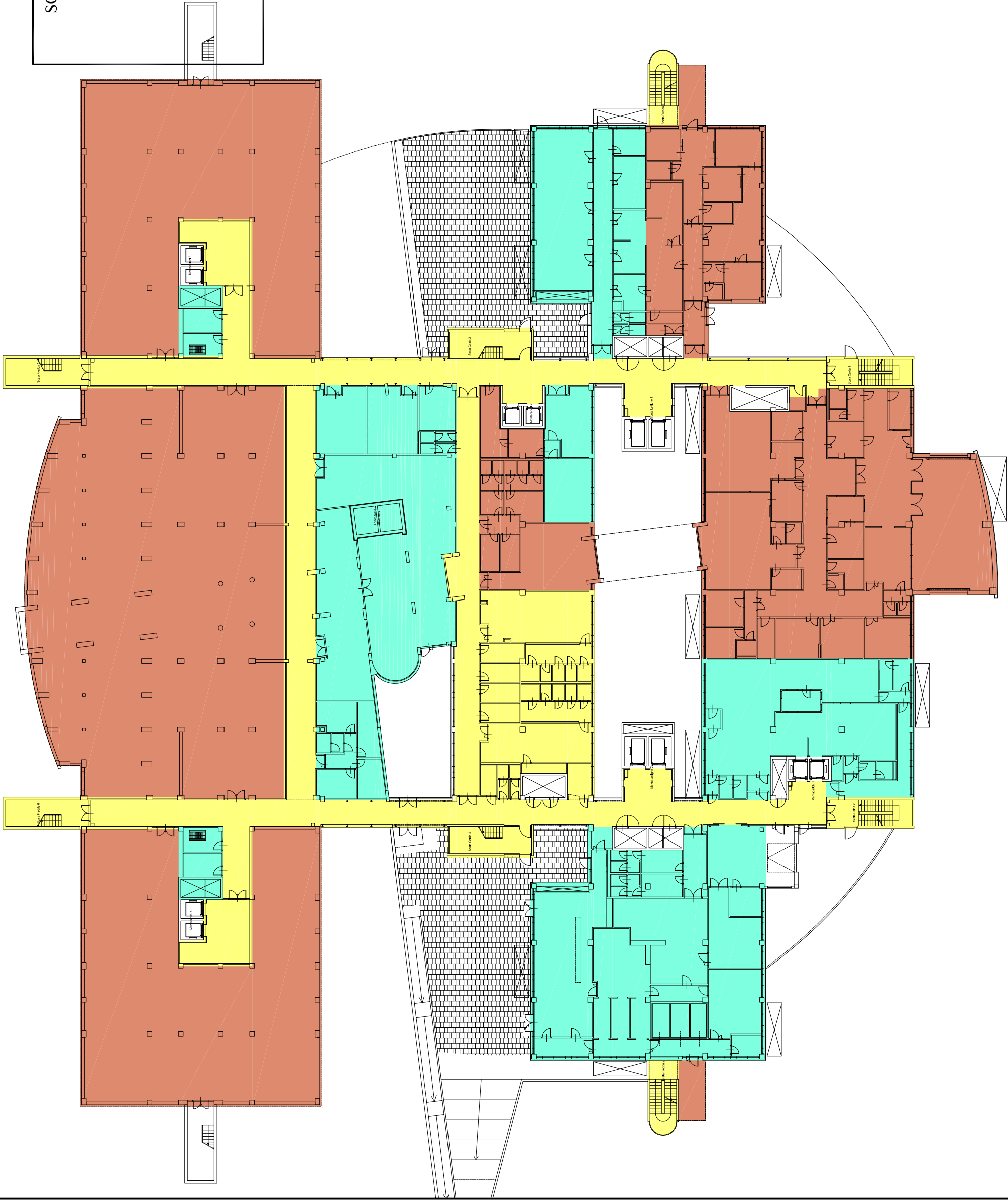

All.1

LEGENDA

SOVRACCARICHI ACCIDENTALI

- 130 Kg/mq
- 300 Kg/mq
- 400 Kg/mq
- 500 Kg/mq
- 600 Kg/mq
- 1000 Kg/mq
- 1200 Kg/mq

MARINELLI S.p.A.  
Sede legale : Perugia - Via Quarta 66/1

Ospedale Pubblico Comprensoriale  
Gubbio - Gualdo Tadino  
LIVELLO-1 (QUOTA -4.20)

**ASPIS**  
S.p.A.

Agenzia Servizi Per la Ingegneria Sanitaria

Spett/le  
UNITA' SANITARIA LOCALE N. 1  
Azienda Sanitaria della Regione dell'Umbria  
Corso Vittorio Emanuele, n. 2  
06012 CITTÀ' DI CASTELLO

**c.a. Ing. Giuseppe Stefano Bernicchi**

Ns. Rif.: 39/00-MC/om  
Perugia, 28.02.2000

OGGETTO: Nuovo Ospedale Comprensoriale di Città di Castello  
*Carichi ammissibili sui solai*

In riferimento a quanto in oggetto indicato, si comunica che il carico accidentale ammissibile su tutti i solai del Nuovo Complesso Ospedaliero è pari a 600 kg/mq.

Per quanto attiene le aree della diagnostica d'immagine oggetto di rinforzo nel corso dei lavori, il carico accidentale ammissibile risulta essere di 1600 kg/mq.

Si allegano in duplice copia le piante con evidenziati i solai sottoposti a rinforzo.

Distinti saluti

Il Direttore dei Lavori  
Dott. Ing. Dino Bonadies

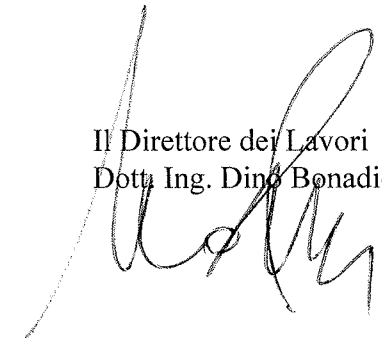

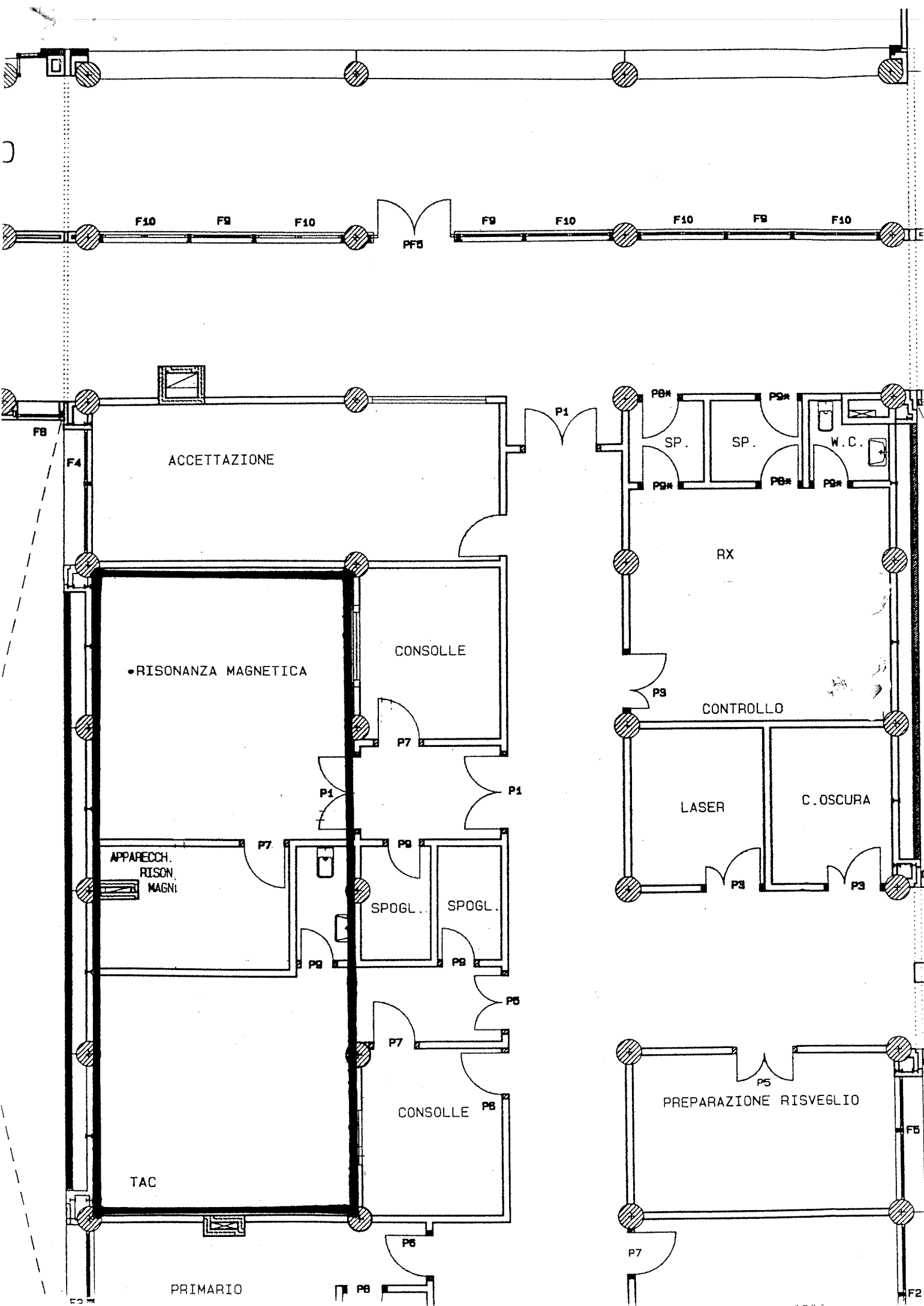

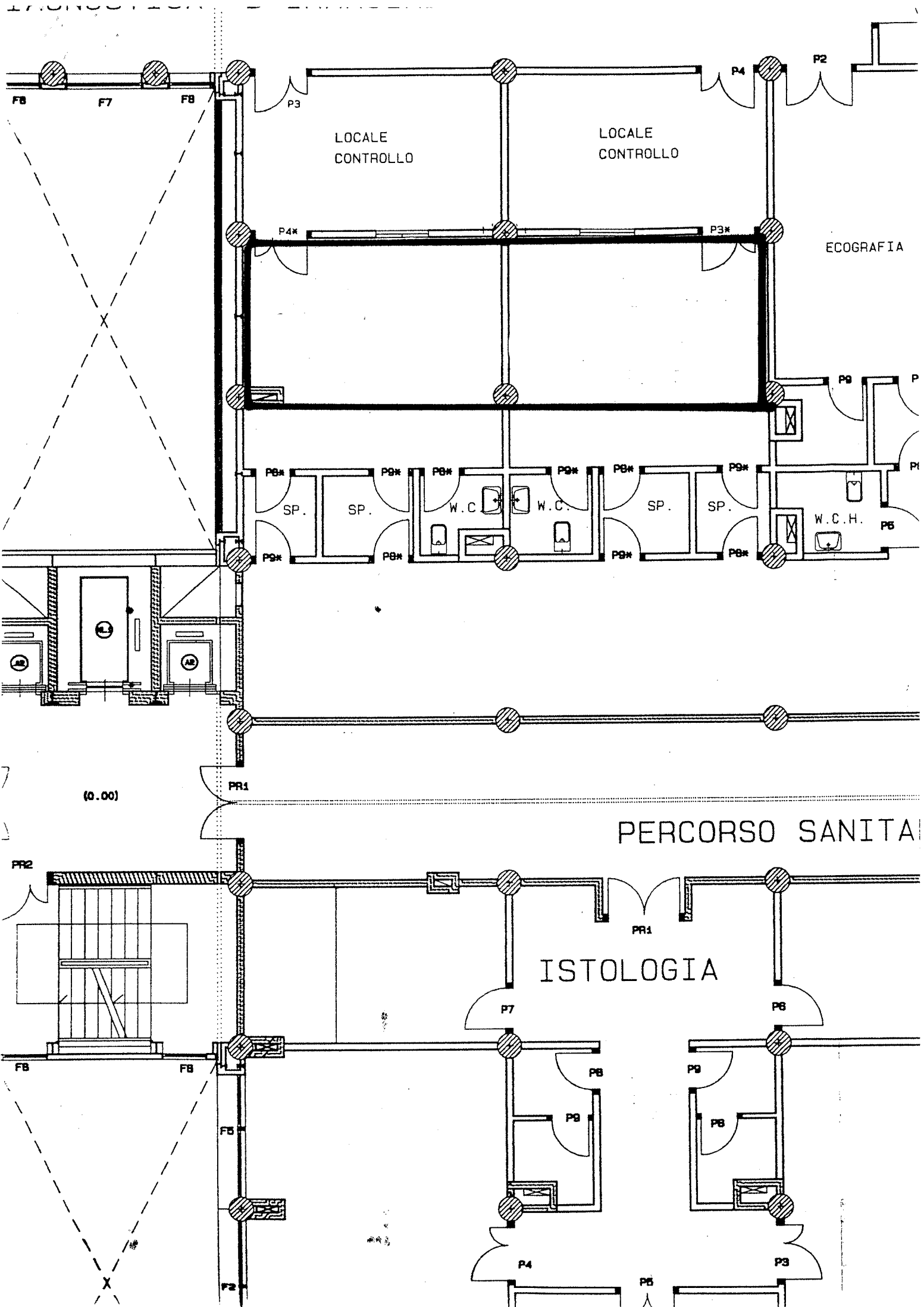

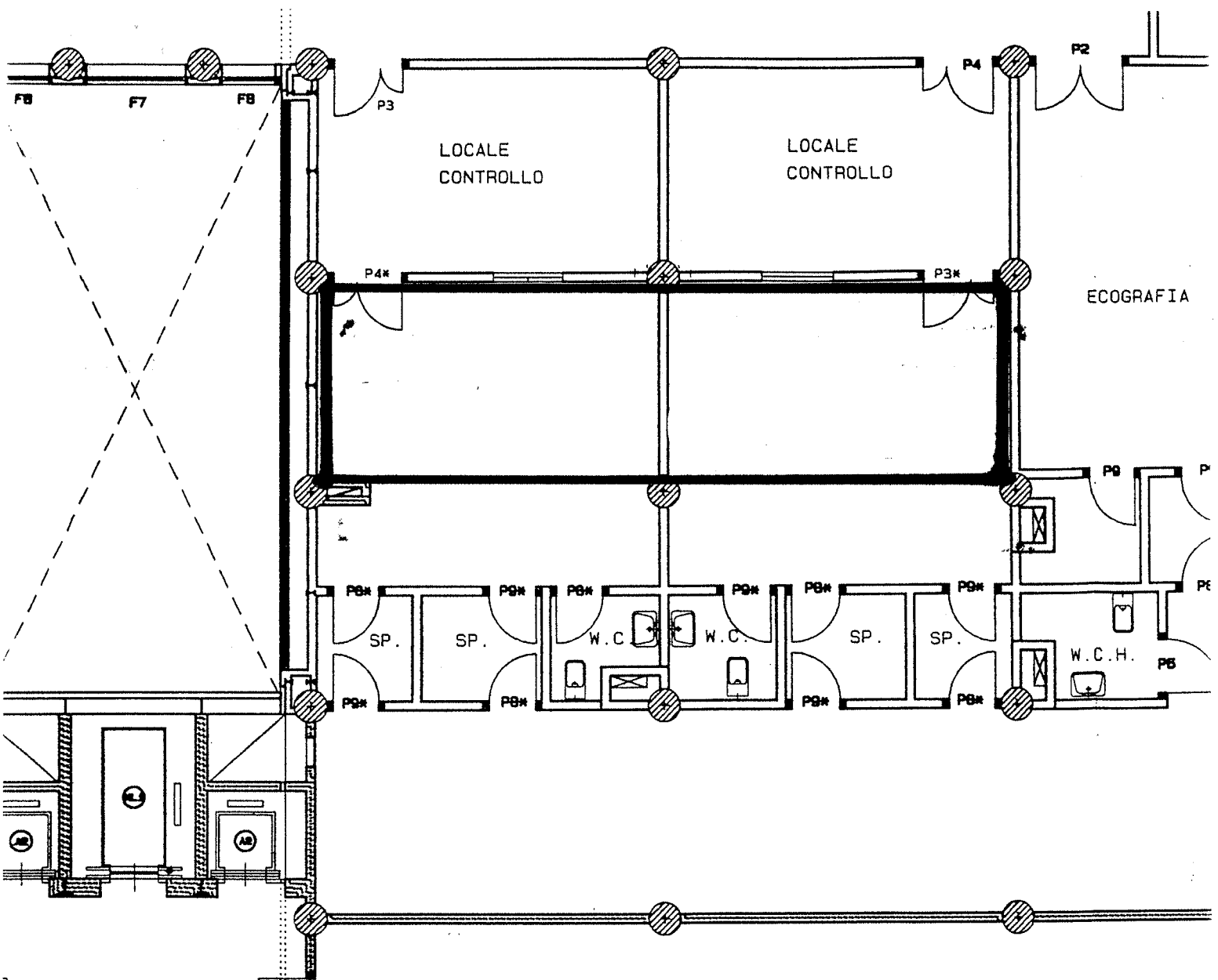

(0.00)

PERCORSO SANITARIO

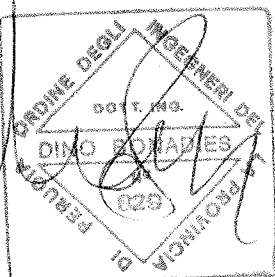
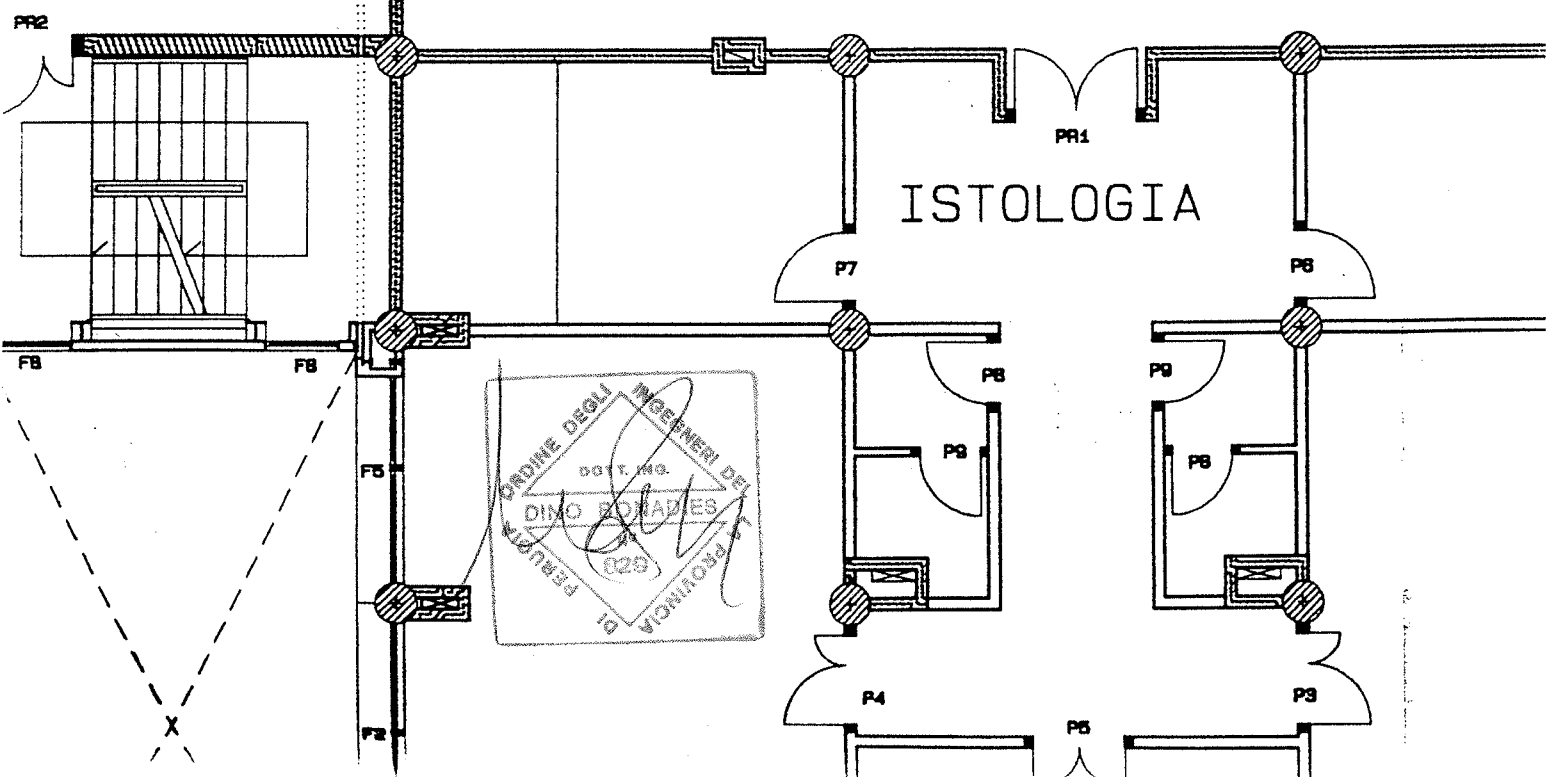

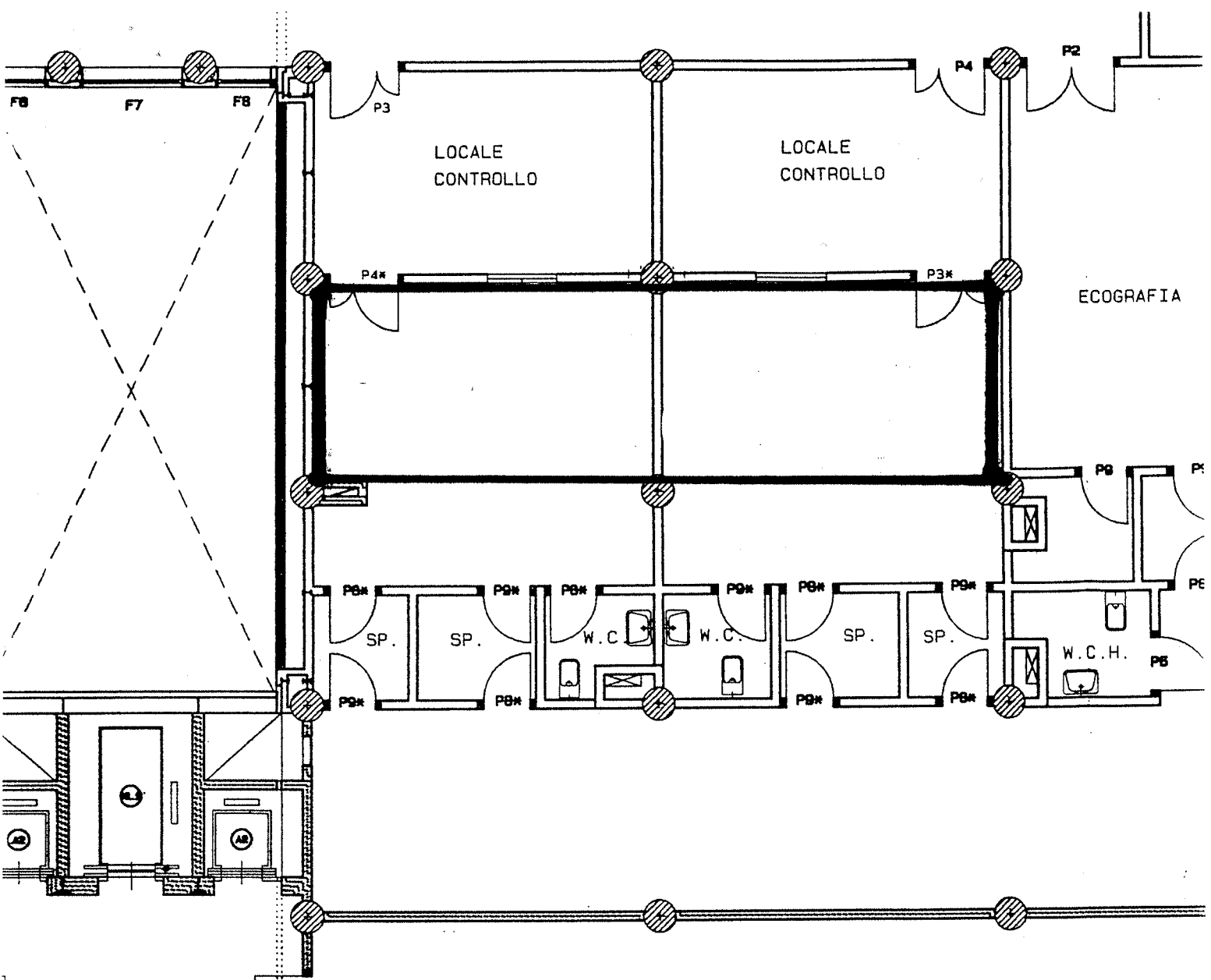

(0.00)

